

医療 DX 推進体制整備加算について

当院は 2024 年 6 月より、医療 DX 推進体制整備加算の届出をしております。

オンライン資格確認等システムにより取得した医療情報等を活用して診療を実施しております。また、マイナ保険証利用を促進するなど、医療 DX を通じて質の高い医療を提供できるよう取り組んでおります。

今後は、電子処方箋の発行や電子カルテ情報共有サービスなどの医療 DX にかかる取組を実施してまいります。

マイナンバーカードの健康保険証利用の使用について、お声掛け・ポスター掲示を行っていますので、ご理解の程よろしくお願いいたします。



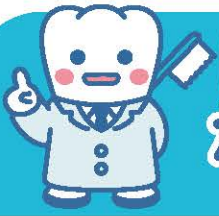

とっても
かんたん!

マイナンバーカード

受診の際は毎回お持ちください

1

受付



マイナンバーカードを
カードリーダーに
置いてください。

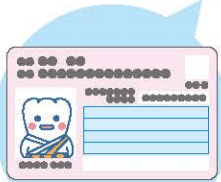

マイナンバーカード



2

本人確認

顔認証または
4桁の暗証番号を入力してください。

顔認証

暗証番号



or

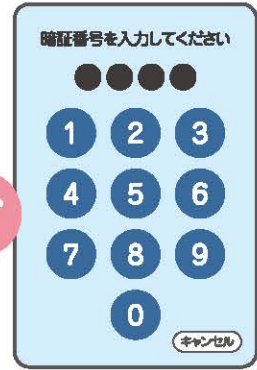

3

同意の確認

診察室等での診療・服薬・健診情報の
利用について確認してください。

過去の情報を
利用いたします

過去の手術以外の診療・お薬情報
を当機関に提供することに同意
しますか。
この情報はあなたの診療や健康管
理のために使用します。

同意しない

同意する

(40歳以上対象)
過去の情報を
利用いたします

過去の健康情報を当機関に提供す
ることに同意しますか。
この情報はあなたの診療や健康管
理のために使用します。

同意しない・40歳未満

同意する

※高額療養費制度をご利用される方は、続けて確認・選択をお願いします。

4

受付完了

お呼びするまでお待ちください。



カードを忘れずに!

医療DXを通じた質の高い医療の提供にご協力ください。

マイナンバーカードの保険証利用の申込みは

当日その場でも
いいのね♪



医療機関・薬局の

受付でもOK!!

マイナンバーカードを医療機関・薬局にお持ちいただくだけで、健康保険証として利用するための申込み手続きや、実際に利用いただくことが可能です！



・本人確認(顔認証等)
・同意取得(お薬情報など)



※カードリーダーのメーカーにより画面が異なります



登録完了!!

マイナンバーカードが
保険証として利用可能に!!



利用

・同意取得(お薬情報など)

顔認証付きカードリーダーに
マイナンバーカードを置く

保険証登録未実施の場合
次の画面へ

この画面から
お申込み

※顔認証付きカードリーダーの機種によっては本人確認や同意取得の必要となるタイミングが、異なる場合があります。
※申込完了までに少々お時間をいただく場合がございます。
※転職・転居等により保険者が変わり手続きが終了していない場合などには、マイナ保険証で受診いただけないことがあります。

お手数ですが、
再度、同意取得
画面の操作を
お願いします

デジタル庁



健康保険証利用の
申込みのお問合せ先



マイナンバー
フリーダイヤル **0120-95-0178**

5番を選択のうえ、音声ガイダンスにしたがってお進みください。

受付時間 (年末年始を除く) 平日: 9時30分～20時00分
土日祝: 9時30分～17時30分